

看護師という夢
未来への希望の一步を
始めましょう

Tsuyama Chuo



一般財団法人津山慈風会 津山中央看護専門学校

...



Tsuyama Chuo Nursing Care School
2024 school guide

#看護師になる





一般財団法人津山慈風会

津山中央病院をはじめ充実の実習施設

岡山県北部で唯一の救命救急センターやNICUを含む11の病棟と外来部門からなる、基幹病院です。ここに勤務、活躍する現役の看護師長、認定看護師、医師、薬剤師、臨床検査技師、管理栄養士、臨床心理士たちが専門基礎・専門科目の講師となります。実習では、各部署ごとに複数在籍する臨床指導者が、学校と連携をとりながら看護学生の学びを支えます。



がん陽子線治療センター



ハイブリッド手術室



ドクターカー



ヘリポート



津山中央病院全景

Forte | 本校の3つの強み

① 家計に優しい経済的支援

- 学費
 - ・入学金10万円
 - ・令和7年度入学生から次の3コースを設定し、学生の経済的支援を強化する
 - ①特別コース…………… 授業料10万円/年+※奨学金60万円(5万円/月)
 - ②特別コース(社会人)…………… 授業料無料+※奨学金60万円(5万円/月)
 - ③一般コース(社会人含む)…………… 授業料20万円/年(希望者に※奨学金)
 - ※①②の特別コースについては、本校卒業後は津山中央病院に就職することが条件となります
- その他: 別途施設維持費、教科書代、諸費等必要
- 白衣、シューズの支給
- 受験の際交通費サポート体制あり。
- 入学御祝金: 3万円(入学時)
- 慈風会
 - 奨学金……………月5万円(希望者に貸与・卒業後常勤看護師勤務で返済免除制度あり)
 - 特待生特別奨学金……………月3万円(一般入試成績優秀者・返済免除条件は同上)

② 病院附属で充実した実習(実習時間:3年1035時間)

- ほとんどの病院実習は自前の病院で行うため、移動距離が短く学生の負担が軽い
- 講師は病院内の医師、看護師、薬剤師、療法士、検査技師など約100名
- 実習病院と学校の連携が緊密で、病院勤務のスタッフ(特に先輩)との情報交換も緊密
- 病院施設・最新医療機器などにも慣れ親しむことができる

③ 小規模ゆえのきめ細やかな少人数指導

- 担任制とチューター制を併用
 - ・1学年40人に二人の担任がつき、学生生活全体の指導
 - ・教員が学生を数名づつ担当し、学業や実習のアドバイス
- 臨床心理士の配置による相談体制

専門知識・技術とともに、
 豊かな人間性あふれる
 看護のスペシャリストを育てます

Curriculum | カリキュラム

未来の自分を
見つけよう!!



いろいろな看護のカタチを学ぶことで、
どんな場面にも対応できる力を身につけ
目指す自分を発見しよう!



実習だって
楽しいwww



1 年生

人間、生命、健康、疾病と治療について学びます。各看護分野の概論を学習し、看護とは何かを考える基盤を身につけます。また花道など芸術論をはじめ基礎分野を通して感性を磨き、人間、生活についての洞察力、理解力を養います。

基礎分野

科学的思考の基盤を学ぶとともに、人間と生活、社会についての理解を深めます。

心理学 哲学 情報科学I
人間関係論 生活科学
芸術論(音楽・花道) 生物学
英語I 論理学 保健体育



専門基礎分野

人の生命を守る看護の基盤である人体の構造と機能、疾病について学び、また人間の健康や暮らしを守るための制度について学びます。

解剖生理学 栄養学
薬理学I 病態生理・治療学
保健医療論 家族論
症状観察の基礎

専門分野

看護とは何か、看護を提供する技術について学びを深め看護観を構築します。
地域で療養する人への看護や発達段階や疾患別により専門性の高い思考、技術を学びます。
また、臨床現場で生かすために学んだ知識、技術を統合させる演習・講義を行います。

看護学概論
基礎看護技術論
成人看護学概論
老年看護学概論I
小児看護学概論I
母性看護学概論I
地域と暮らし
地域・在宅看護論概論I



臨地実習

臨地実習で実際の患者様と関わり、看護の提供を行い、看護師、医師、コメディカルからの指導を受けより高い看護実践能力を養います。

10・12月 基礎看護学実習I



2 年生

各看護分野ごとの専門性を身につけるための理論と方法を学びます。また、「臨床看護統合演習」で模擬患者への看護の思考・実践を行い看護実践能力を養います。

教育学 英語II 情報科学II



薬理学II 保健学
社会福祉学
社会保障制度

臨床判断の基礎

老年看護学概論II 小児看護学概論II
母性看護学概論II 精神看護学概論
精神保健 臨床心理
成人看護学援助論 老年看護学援助論
小児看護学援助論 母性看護学援助論
精神看護学援助論
地域・在宅看護論概論II
地域・在宅看護論援助論
医療安全

6月 基礎看護学実習II



3 年生

臨地実習が中心となり、看護実践能力を高めます。更に臨地実習での学びを看護研究として取り組み、看護研究発表を行います。また、看護師国家試験にむけて津山中央病院の現役医師・看護師による補習講義もあり全員合格を目指します。



看護研究

臨床看護統合
看護管理
災害看護



(2年次)1月～(3年次)10月
成人・老年・小児・母性・精神看護学実習
在宅看護論実習

11月 統合実習

充実の
学生生活!!



Campus Life

キャンパスライフ

様々な分野の課外活動などを通じ、感性と創造性を養うとともに
生命を尊ぶ深い心を学びましょう。



津山科学博物館見学

非常に珍しい人体臓器標本をはじめとした約2万点の標本や剥製は圧巻。地球上の生物の多様性について実感しよう。



高校生一日入学

看護の日に合わせて開催
在校生も高校生に向けて看護学校を紹介



球技大会

学生自治会主催の球技大会。学年別、チューター別に熱い死闘を繰り広げます!



学校祭

クラブを中心に展示や劇、唄の発表をします。



宣誓式

看護職を目指す者としての誇りと責任を自覚し、看護の道への新たな一歩を踏み出します。



キャンドルサービス

入院を余儀なくされている方々に、季節感、やすらぎを届けさせていただきます。

YEAR SCHEDULE 年間スケジュール

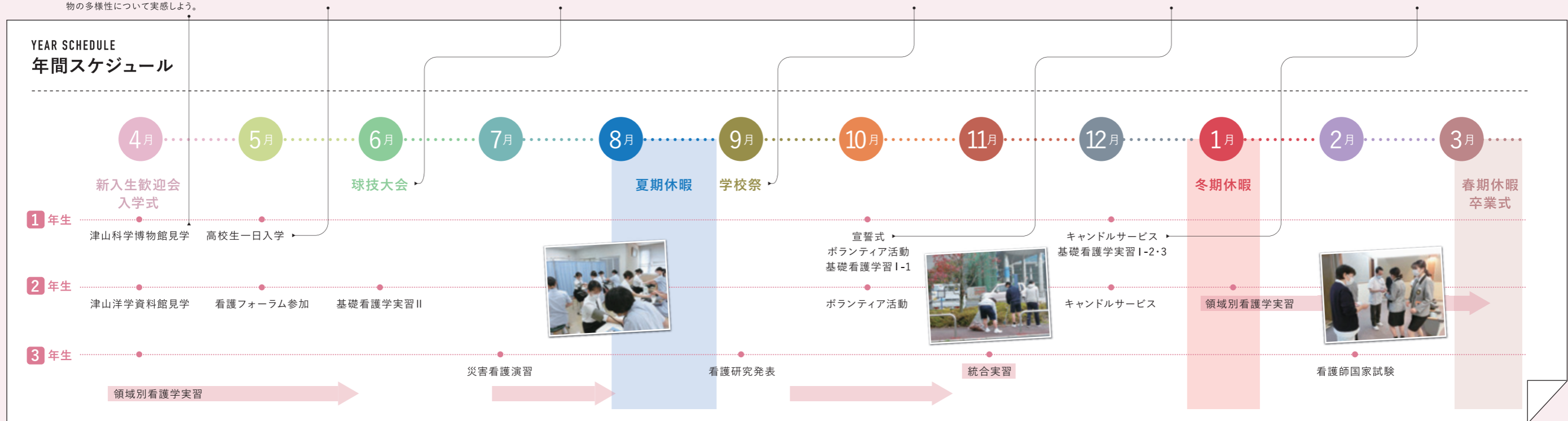

講義も実習も
がんばる!!

RESIDENTS OF ONE DAY 学校スケジュール (講義時間)

講義は基本的に平日午前9時～午後4時10分までです。
※第1・3・5週土曜日の午前9時～午後12時10分まで、指定日に出勤することがあります

講義時間	平日	登校	8:50頃
		1限目	9:00～10:30
		2限目	10:40～12:10
		昼休憩	12:10～13:00
		3限目	13:00～14:30
		4限目	14:40～16:10
実習時間	平日	基礎看護学実習	8:30～15:30(昼休憩60分)
		領域別看護学実習	8:30～16:30(昼休憩60分)
		統合実習	8:30～17:30(昼休憩60分)



絵画クラブ
大坪恵利子先生を顧問に迎え、油絵、水彩画、鉛筆画など自由に描いています



書道クラブ
田尻雅代先生を顧問に迎え、自由な発想で筆を運んでいます



創作クラブ
水嶋育子先生を顧問に迎え、自由な発想で作品を作っています



手話クラブ
村上京子先生を顧問に迎え、日常会話、医療用語の手話を学んでいます



コーラスクラブ
甲本陽子先生を顧問に迎え、童謡やポップスなど、心地よいハーモニーを奏でています

慈風会 部活動一覧
野球部、ソフトボール、テニス、バドミントン、バスケットボール、マラソン・駅伝、スキー・スノーボード、ボウリング、写真、卓球、ゴルフ、バレーボール、手話、フットサル、アウトドア(サイクリング・ヨット)

慈風会の一員として学生も参加できます。



看護学校といえば気になる・・・臨地実習

3年間で取得する103単位3045時間のうち、病院や施設等での実習は1035時間。
大半は津山中央病院で行っています。
学校から近く、交通や費用の負担が少ないことがメリットです。

01 この学校の魅力って何？

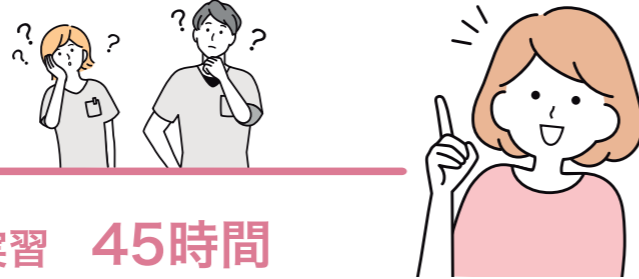

1年生の基礎看護学実習 45時間

外来実習や病棟実習で基本的なことを学びます。
学内で習得した日常生活の援助技術を患者さんに提供させていただきます。

2年生の基礎看護学実習 90時間

受け持ち患者さんを担当させていただきます。
患者さんの病気や治療について学習し、患者さんとお話をしながら、
患者さんへの必要な援助を考え実施します。



3年生の領域別看護学実習 900時間

津山中央病院を中心に、積善病院（精神科）、訪問ステーションなどにも行きます。
病棟での実習にとどまらず、院内の各所へ見学に行き、視野を広げる刺激があります。
救命救急センターや手術室、地域実習等、実習の内容がとても充実しています。

02 在校生から受験生にメッセージ

受験の時に身につけたことは
看護学生になってからも大切。

今のうちに勉強する習慣を
身につけておこう！

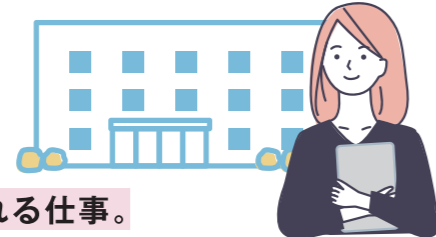

看護師は必ず必要とされる仕事。

入学した後も簡単ではないけど、
一緒にがんばろう

自分の選択した道や夢は
自分にしかできないこと、

頑張っ！

看護師になりたいという
強い意志を持って、
受験に向けて頑張っ！

来年から
同じ目標に向かって
一緒に勉強しよう！

Daily Life 看護学生の生活

本校は1学年40名定員の小規模校、
学年担任制とチューター制を併用しており個別対応を手厚くしています。
社会人の入学も可能。子育てと勉強の両立をがんばっている学生もいます。
男子学生は例年各学年に1割程度。
少ない男子同士、学年の垣根を越えて助け合っているようです。

03 学校生活ってこんな感じだよ

Q 学校生活は大変かな？
学校に来てどんなことを思ってる？

実際勉強は大変。でも慣れてくる。

看護の勉強は大変なこともある。
けど、とてもいい経験になると思う。

学校は甘くないけど、人として成長できる場所、
来てよかったと思える。

看護師のすばらしさを感じられる、自分の成長も感じられる。



Q 勉強は大変。眠たくなった時の
夜の勉強のお供は？

第1位 逆らわずに寝る

2位 何か飲む
-コーヒー・ドリンク



04 アパート補助制度が新設されました！

令和7年度より、入寮受け入れは出来ませんが、
就学のためアパート入居する学生に新制度を開設します。

アパート補助制度 20,000円/月



Q アルバイトはしているの？

約半数の学生がアルバイトをしています。

津山中央病院でのアルバイトが可能で、
実習にも役立ちます。

その他は、飲食店、ホームセンター、
コンビニ、ドラッグストア などです。



Q ストレス発散方法は？

第1位 寝る

2位 食べる
好きなことをする・観る
(音楽・漫画・読書・散歩・ピアノ 等)



Q 看護師になったらしたいことは？

患者さんを笑顔にする

やりがいをもって働きたい

上手に採血をする

旅行に行く



“看護師になるなら”やっぱり、津山中央看護専門学校

優しい心と広い視野、そして 社会に役立つ人。

本校の目指す教育(教育理念)

- 1 仁愛の精神**
患者に寄り添う優しい心
- 2 人格の陶冶**
他人の立場を思いやれる広い視野と教養
- 3 社会貢献できる人材の育成**
確かな知識と技術を持った看護師として社会に役立つ人

沿革

- 昭和35年 津山中央高等看護学院(2年課程)として開設
- 昭和52年 専修学校として認可され、津山中央看護専門学校と改称
- 昭和63年 2年課程より3年課程に変更
- 平成12年 新校舎に移転

卒業後得られる資格

- 専門士の称号付与
- 看護師国家試験受験資格
- 保健師学校、助産師学校の受験資格
- 大学への編入資格

学校見学・進路相談

事前連絡をいただければ、平日の9時～17時、第1・3・5週の土曜日9時～13時の間、個別に見学・相談を受け付けています。まずは、お気軽にお電話ください。

入試について

推薦入学試験・社会人特別選抜試験を11月初旬に実施しています。また一般入学試験を1月中旬と3月中旬に実施しています。日程など詳しい情報はwebでご確認ください。

オープンキャンパス・入試の日程など詳しい情報はwebでご確認ください。

<http://tcsc.tch.or.jp/index.html>

津山中央看護専門学校 検索



高い国家試験合格率!

小規模ゆえの細やかな学習指導で国家試験受験をサポートしています。

- ・業者模試だけでなく校内での模試試験を実施し、細かく確認
- ・クラス単位の補習やチューター教員による個別指導で苦手科目の強化
- ・国家試験前には専門分野の各講師より、補習講義

合格できなかった学生に対しても、卒業後、模試試験や受験の準備等、フォローアップをしています。



卒業後の進路

約85%の学生が津山中央病院へ就職。残りは出身地の病院や、近隣の病院へ就職しています。

助産師資格や保健師資格を取得するために進学する学生もいます。

大学進学では3年次に編入が可能です。

奨学金制度

1 慈風会奨学金

本校独自の奨学金は、母体である津山慈風会から学生の希望により貸与されます。

津山慈風会奨学金(既設奨学金)

- 対象者** 貸与希望者
- 内容** ①5万円(月額)
②希望者は入学後に審査の上認可となる
③卒業後は、3年以上または貸与年数に相当する期間、津山中央病院において連続して常勤看護師として業務に従事できた時、返還免除となる

特待生特別奨学金制度

- 対象者** 下記の各項にすべて該当する者
- ①一般入学試験成績優秀合格者(若干名)
②既設奨学金制度(津山慈風会奨学金)の利用者
- 内容** ①既設奨学金5万円+特別奨学金3万円(月額)合計8万円(月額)となる
②卒業後は、3年以上または貸与年数に相当する期間、津山中央病院において連続して常勤看護師として業務に従事できた時、返還免除となる
③貸与見直しは進級前とし、成績不良であれば中止となる

2 日本学生支援機構の奨学金

希望により、所定の手続きにより貸与されます。

本校は、国の高等教育修学支援新制度の対象校に認定されています。

・授業料減免 ・日本学生支援機構の給付型奨学金

学費

項目	入学時		1年次	2年次	3年次
入学金	100,000				
授業料	※特別コース	前期	50,000	50,000	50,000
		後期	50,000	50,000	50,000
		前期	無料		
		後期	無料		
		前期	100,000	100,000	100,000
		後期	100,000	100,000	100,000
施設維持費		前期	30,000	30,000	30,000
		後期	30,000	30,000	30,000
教科書代	150,000				
合計	250,000	※特別コース	160,000	160,000	160,000
		※特別コース(社会人)	60,000	60,000	60,000
		一般コース(社会人含む)	260,000	260,000	260,000

※特別コースについては、本校卒業後は津山中央病院へ就職することが条件となります

※上記以外に諸費を毎月8000円、自治会費を年間6000円、徴収します。入学時に電子教科書用にiPadの準備が必要です

※保険料、実習用白衣(2着)、シューズは令和7年度入学生から支給します



オープンキャンパス

学校、実習先である津山中央病院を実際に見学や、在学生との触れ合いで学校生活をイメージしよう。日程など詳しい情報はwebでご確認ください。



学校紹介



血圧測定

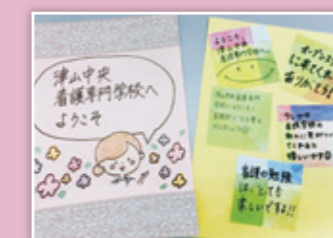

ウエルカムメッセージ

手浴

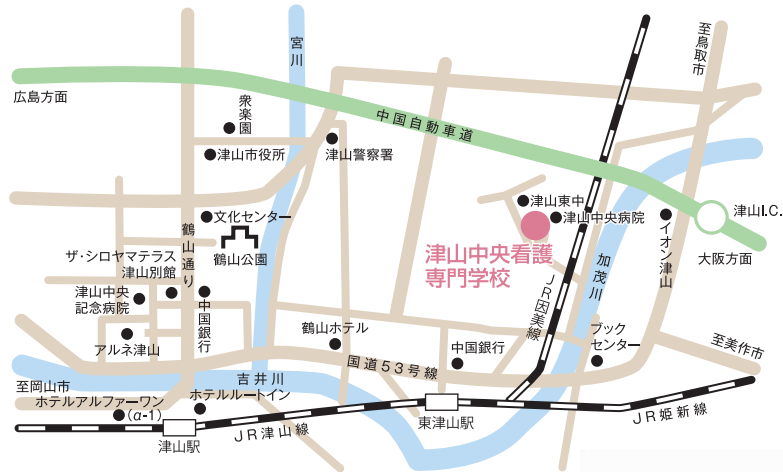

一般財団法人津山慈風会

津山中央看護専門学校

〒708-0841 岡山県津山市川崎1760

TEL 0868-21-8230(代) FAX 0868-21-8231



詳しい情報は公式サイトから

津山中央看護専門学校

検索

<http://tcsc.tch.or.jp/index.html>

ケータイ・スマートフォンの方はこちらから



津山中央看護専門学校
Facebookはこちら



学校情報・オープンキャンパス情報をご覧いただけます

マイナビ 津山中央看護専門学校

検索



大学～幼稚園まであらゆる学校の情報が満載！

みんなの学校 津山中央看護専門学校

検索



日本に誇れる医療サービス空間の構築を目指す 急性期から在宅医療まで

一般財団法人 津山慈風会

急性期(緊急・重症)から在宅ケア患者さんへの対応まで、専門のスタッフが高度な医療技術で支えます。

津山慈風会では2020年を目標にビジョンをかけた「日本に誇れる医療サービス空間の構築」を目指しています。



地域医療支援病院/救命救急センター
津山中央病院



急性期+回復期医療
津山中央記念病院



地域に根ざした診療提供
津山中央クリニック



有料老人ホーム
アーバンライフ二階町



小規模多機能施設
ナイスデイ二階町



在宅支援
津山中央居宅介護支援事業所



訪問看護
津山中央訪問看護ステーション



先進的健診
津山中央健康管理センター



疾病予防
フィットネス&スパカルヴァータ



岡山大学・津山中央病院共同運用
がん陽子線治療センター



津山慈風会の情報はこちらから

津山慈風会

検索

<http://jifu.tch.or.jp/syukai.html>

ケータイ・スマートフォンの方はこちらから

